RZUT PODDASZA

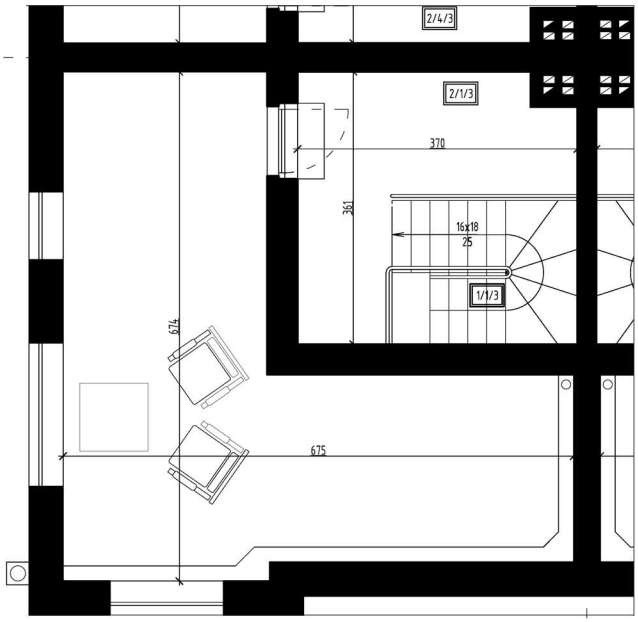

RZUT PIĘTRA

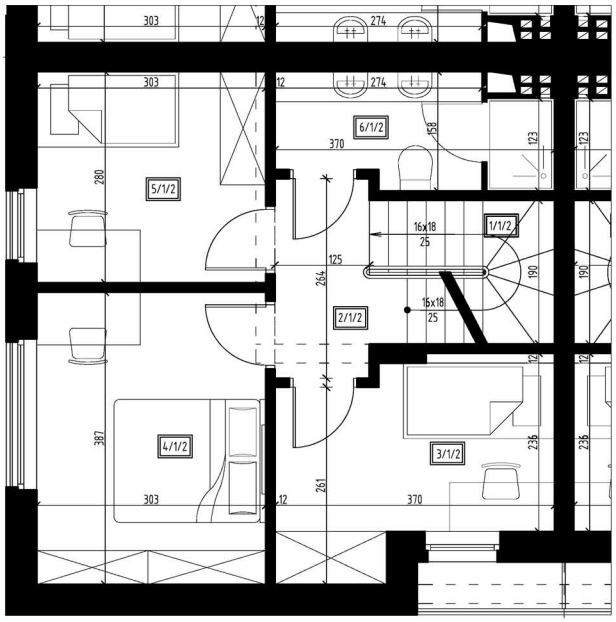

ZESTAWIENIE POWIERZCHNI

PARTER				
Lp.	Pomieszczenie	Posadzka	Pow. uż. [m²]	Pow. pos. [m²]
MIESZKANIE M1				
1/1/1	Wiatrotap	Płytki	4,18	4,18
2/1/1	Komunikacja	Panele	7,17	7,17
3/1/1	Aneks kuchenny	Panele	3,64	3,64
4/1/1	Salon	Panele	17,95	17,95
5/1/1	WC	Płytki	2,09	2,09
6/1/1	Pralnia/Łazienka	Płytki	2,88	5,33
		Razem parter	37,91	40,36
I PIĘTRO				
Lp.	Pomieszczenie	Posadzka	Pow. uż. [m²]	Pow. pos. [m²]
1/1/2	Schody	Panele	4,11	4,11
2/1/2	Komunikacja	Panele	3,66	3,66
3/1/2	Sypialnia	Panele	8,87	8,87
4/1/2	Sypialnia	Panele	11,52	11,52
5/1/2	Sypialnia	Panele	8,30	8,30
6/1/2	Łazienka	Płytki	4,93	4,93
		Razem piętro	41,39	41,39
PODDASZE NIEUŻYTKOWE				
Lp.	Pomieszczenie	Posadzka	Pow. uż. [m²]	Pow. pos. [m
MIESZKANIE M1				
1/1/3	Schody	Panele	4,13	4,13
2/1/3	Komunikacja	Panele	8,27	8,27
		Razem poddasze	12,40	12,40
		Razem M1	91,70	94,15

RZUT PARTERU

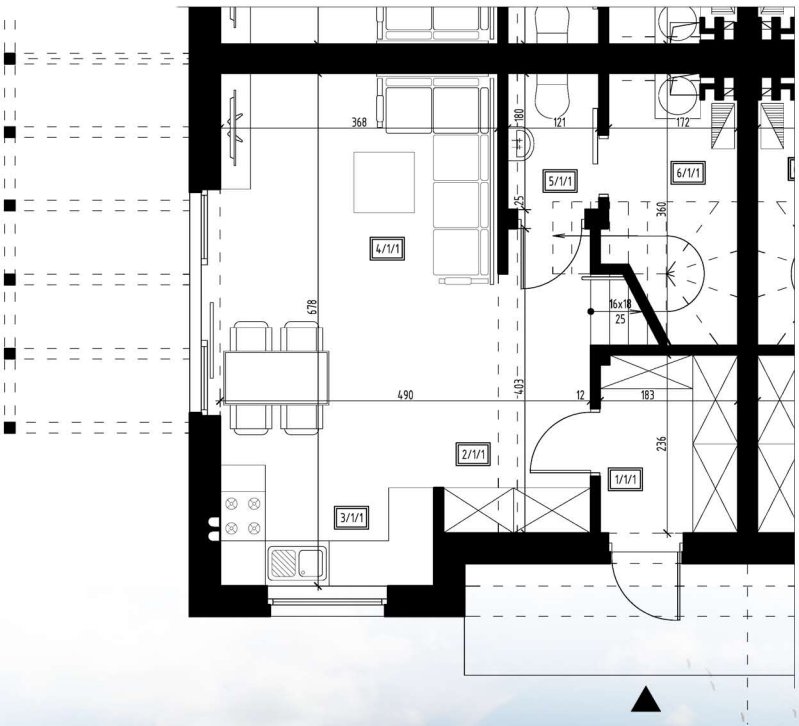

ZAGOSPODAROWANIE TERENU

OSIEM BUDYNKÓW MIESZKALNYCH JEDNORODZINNYCH DWULOKALOWYCH W ZABUDOWIE BLIŹNIACZEJ

Lusówko, ul. Sierosławska, gmina Tarnowo Podgórne

A2